



## INSTRUCTIVO PARA DESCARGA DE BASE DE DATOS CÍRCULO DE AFILIADOS

Para poder realizar la descarga de la base de datos del Círculo de Afiliados CCB, debe seguir los siguientes pasos:

- **Lea cuidadosamente.**

1. Dé clic para iniciar el proceso de descarga de la Base de Datos

The screenshot shows the website header with the CCB logo and navigation menu. The main content area features a section titled 'Formar parte del Círculo de Afiliados de la Cámara de Comercio de Bogotá es:' with a list of benefits. To the right, under 'Contenidos relacionados', the link 'Descarga gratuita Base de Datos Círculo de Afiliados CCB' is highlighted with a red arrow pointing from the instruction box on the left.

2. Lea cuidadosamente las instrucciones y dé clic en Continuar

The screenshot shows a page titled 'Descarga gratuita base de datos Círculo de Afiliados'. It contains a welcome message and a list of four instructions for downloading the data. At the bottom right, there is a 'Continuar' button highlighted with a red arrow pointing from the instruction box on the left.

1. Para iniciar el proceso, deberá aceptar los términos y condiciones para la descarga.
2. Realice la búsqueda de su empresa por el criterio que desee y selecciónela.
3. Regístrese con su clave de Internet para Servicios en Línea dada por la CCB.
4. Si usted ya realizó la descarga para el periodo correspondiente (cuatrimestre), no podrá realizar la descarga hasta el próximo periodo habilitado.



3. Lea cuidadosamente los requerimientos que su equipo debe cumplir para descargar e instalar la Base de Datos. Luego, haga clic en **Continuar**

### Descarga gratuita base de datos Círculo de Afiliados

**Indicaciones**

La obtención de esta base de datos de Afiliados se realiza mediante descarga desde Internet. Para garantizarle la rapidez y eficacia del proceso, es necesario que tenga en cuenta lo siguiente:

- 1. ¿Quién puede realizar la solicitud?**  
Todos aquellos empresarios que forman parte del Círculo de Afiliados CCB y que han renovado su matrícula mercantil, así como su cuota de afiliación correspondiente al año en curso.
- 2. ¿Qué contiene la base de datos?**  
Incluye información de las personas naturales y jurídicas (empresas) que se encuentran afiliadas a la Cámara de Comercio de Bogotá. Con esta base de datos usted puede:
  - Identificar nuevas y mejores oportunidades de negocio.
  - Focalizar sus estrategias comerciales y de mercadeo.
  - Segmentar y conocer las empresas que como usted pertenecen al Círculo de Afiliados de la CCB.
  - Realizar estrategias de mercadeo directo.
  - Conocer el mercado (clientes y competencia).
- 3. Clave**  
Tenga a la mano la clave que le ha sido asignada para realizar operaciones en Internet a través del portal de la Cámara de Comercio de Bogotá. Si no posee la clave para Servicios en Línea, haga clic [aquí](#).
- 4. Condiciones técnicas**  
Para realizar la descarga de esta base de datos, tenga en cuenta los siguientes requerimientos mínimos:
  - Descargue utilizando Microsoft Internet Explorer 7, Mozilla 3, Google Chrome y Opera 9.5 o superior
  - Computador con Windows 98 o superior.
  - Resolución de 800 x 600 píxeles.
  - 128 MB en RAM.
  - Pantalla VGA de 256 colores.
  - 100 MB libres en el disco duro.
  - Para mayor rapidez se recomienda Internet banda ancha.
- 5. Términos de uso e información general**
  - Podrá descargarse una sola vez cada cuatro (4) meses y una sola vez entre las siguientes fechas:
    - o Enero 1 - Abril 30 (1 vez)
    - o Mayo 1 - Agosto 31 (1 vez)
    - o Septiembre 1 - Diciembre 31 (1 vez)
  - Cualquier inconveniente presentado en el momento de la descarga, comuníquese a nuestra Línea de Respuesta Inmediata: 3830330 ó 01900-3318383.

**Términos y condiciones**

Asumo irrevocablemente que toda la información referente a los afiliados recibida por mí, con ocasión de la consulta de la presente base de datos, se considera importante y confidencial. Divulgarla o transmitirla puede lesionar los intereses de la Cámara de Comercio de Bogotá y de las personas incluidas en dicha base, o su reputación.

Me comprometo a dar buen uso a la información contenida en la base de datos y a utilizarla de tal forma que no lesione los intereses ni derechos de los afiliados allí incluidos ni de la Cámara de Comercio de Bogotá. Así mismo, queda prohibida cualquier comercialización o entrega a terceros a cualquier título de la información contenida en la base de datos.

Asumo toda la responsabilidad que pueda caber por el uso indebido de la información contenida en la base de datos de afiliados, así como por el mal uso de la contraseña entregada por la Cámara de Comercio de Bogotá para descargar la base de datos.

**Continuar**



4. Seleccione una de las 4 opciones de búsqueda para identificar su empresa:

- Número de NIT
- Nombre o razón social,
- Palabra clave,
- Número de matrícula

Dé clic en **Buscar**

**Descarga gratuita base de datos Círculo de Afiliados**

A continuación, usted encontrará los cuatro criterios de búsqueda asociados a la descarga gratuita de la base de datos del Círculo de Afiliados CCB, seleccione sólo una de las alternativas de búsqueda. Una vez digitada la información, haga clic en el botón **Buscar**:

**Identificación**

Seleccione el tipo de identificación y digite posteriormente el número asociado sin puntos ni guiones:

Clase de identificación:

Número de identificación:  **Buscar**

**Nombre o razón social**

Digite el nombre o razón social, sin caracteres especiales:  **Buscar**

**Palabra clave**

Digite una palabra para su búsqueda. Si desea buscar más de una palabra, haga clic en el botón "Agregar palabra clave":

**Buscar**

**Agregar palabra clave**

**Matrícula mercantil**

Digite el número de la matrícula mercantil:  **Buscar**

5. Haga clic sobre el nombre de su empresa

**Descarga gratuita base de datos Círculo de Afiliados**

Para continuar con el proceso, dé clic sobre el nombre de su empresa o sobre el número de su matrícula mercantil:

**Resultados de búsqueda**

Mostrar  registros por página

Matrícula mercantil	Nombre o razón social	Organización jurídica	Número de proponente
	<b>nombre de su empresa</b>		

**Nueva búsqueda**



6. Digite la clave de trámites virtuales asignada a su empresa y dé clic en **Continuar**

### Descarga gratuita base de datos Círculo de Afiliados

Nombre ó razón social:	Nombre de su empresa
Matrícula mercantil:	Matrícula de su empresa
Inscripción proponente:	Número de proponente de su empresa
Organización jurídica:	Tipo de organización de su empresa

---

**Ingresar clave de Internet**

Señor afiliado, para iniciar el proceso de descarga de base de datos Círculo de Afiliados CCB, ingrese la clave asignada por la Cámara de Comercio de Bogotá para servicios virtuales:

\*Clave de Internet:

**Continuar**

Si ha olvidado su clave, haga clic [aquí](#) para la solicitud de la misma

7. Lea cuidadosamente las instrucciones, copie el **Login** y el **Password** asignado a su empresa. Finalmente haga clic en **Descarga CD-Afiliados**

### Descarga de Consulta Interactiva Base de datos Círculo de Afiliados CCB

**Indicaciones**

Recuerde que el tiempo aproximado de descarga depende de su conexión a Internet y el ancho de banda.

Al descargar la base de datos seleccione "Guardar" y almacénela en su disco Duro. Una vez descargada, puede cerrar la aplicación.

De doble clic sobre el archivo descargado y luego presione el botón "siguiente" hasta finalizar.

En su escritorio se creara un icono con el logo de la moneda del Círculo de Afiliados el cual le permitirá el acceso a la consulta de la base de datos.

La clave que usted requiere para consultar la base de datos es:

**Login:** directorio  
**Password:** afiliados2010

**Descarga**  
Descargue utilizando Microsoft Internet Explorer 7, Mozilla 3, Google Chrome y Opera 9.5 o superior

1. Si va a realizar la descarga por PRIMERA VEZ de la Base de Datos del Círculo de Afiliados, haga clic en "Descarga CD-Afiliados"

**Descarga Cd-Afiliados**

2. Si usted ya realizó la descarga de la base de datos en el presente año, y desea **actualizar** esta base, haga clic en la opción "Actualización base de datos Afiliados 2009"

- Este archivo debe ser Guardado en su equipo y luego ser reemplazado en "Archivos de Programa\CCB\Directorio afiliados\.. Y borre el archivo .mdb y coloque el nuevo archivo

**Actualización base de datos Afiliados 2009**

**NOTA:** Este programa requiere el Framework 2.0 en adelante. Si su equipo no lo tiene, el programa de base de datos automáticamente lo enviara a la página en Internet donde lo puede descargar de forma gratuita



8. Guarde el archivo en su equipo sin cambiar el nombre del mismo

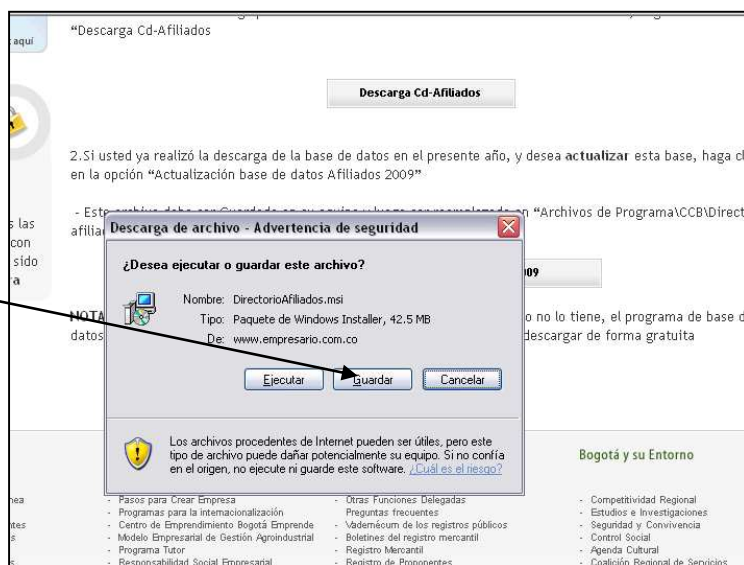

9. Haga clic derecho sobre el archivo descargado. Seleccione la opción **Instalar** y oprima solamente el botón **Siguiente** hasta que el sistema le indique la opción **Finalizar**

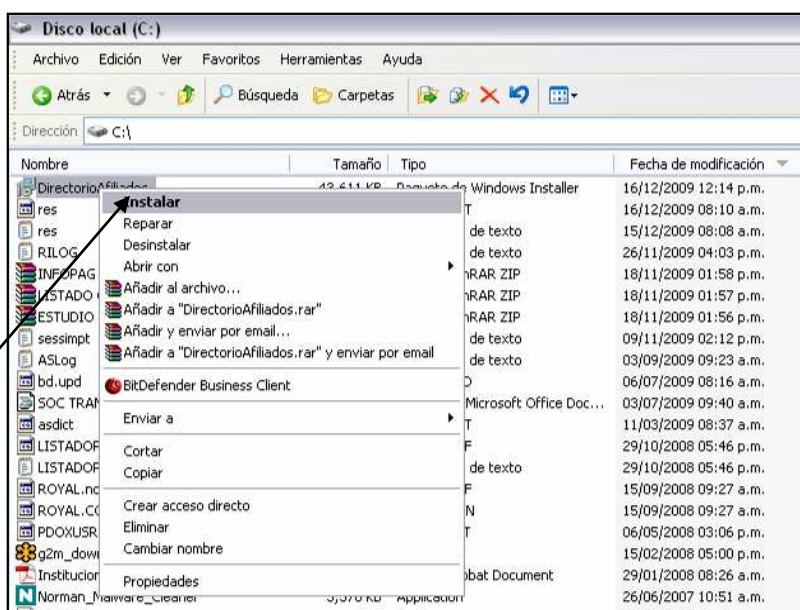

**NOTA:** Para mayor información se puede comunicar con nuestra línea de respuesta inmediata al 3830330 Opción 8